

GEMVER3

- Zeichenerklärung
- Planung
 - Gelände
 - Entwässerungsleitung links
 - Entwässerungsleitung rechts
 - Mulde links
 - Mulde rechts
 - Tiefpunkt
 - Hochpunkt
 - Straßenbestand (Änderung)

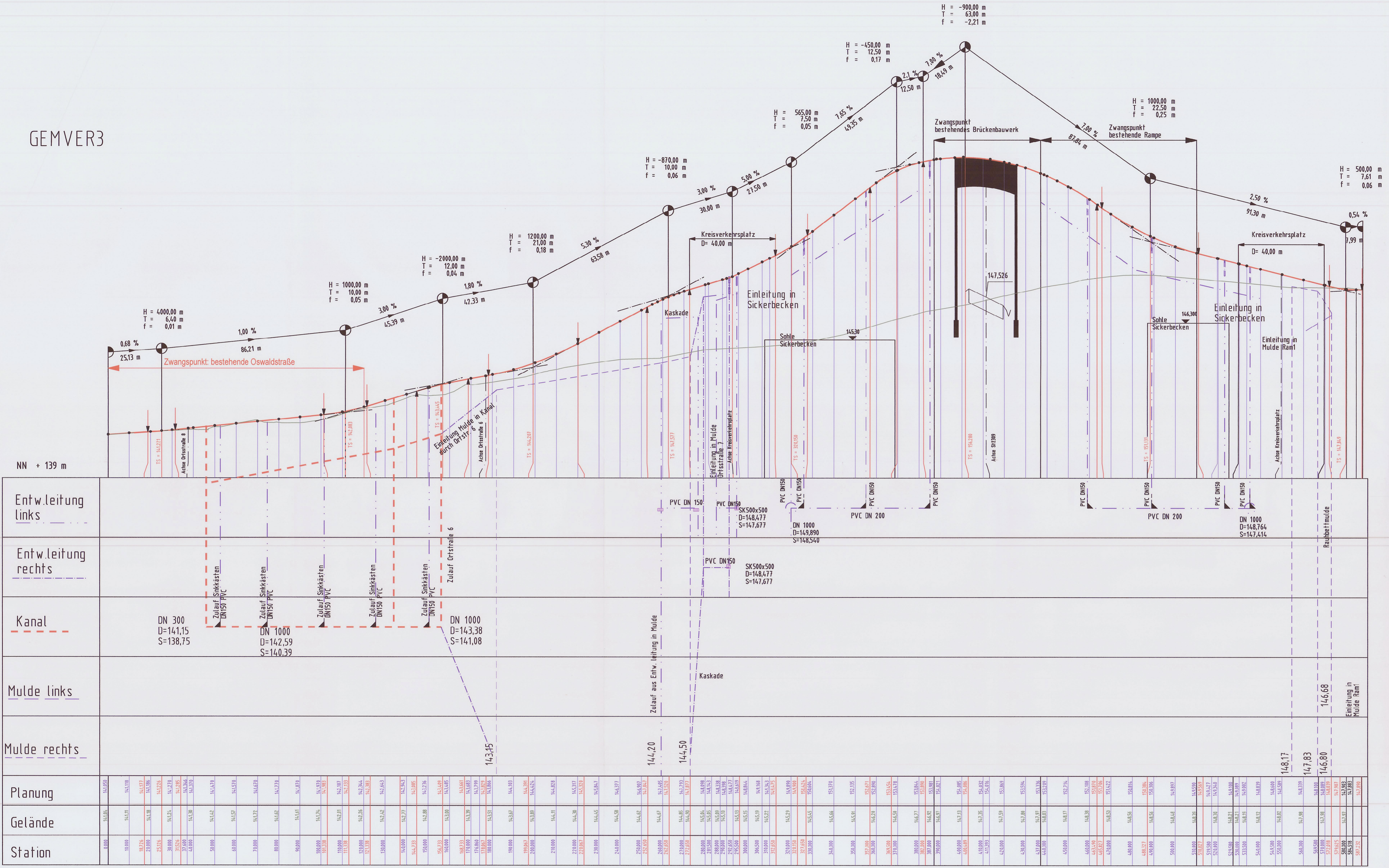

Entw.leitung links	
Entw.leitung rechts	
Kanal	DN 300 D=141,15 S=138,75
Mulde links	
Mulde rechts	
Planung	143,15
Gelände	144,20
Station	144,50

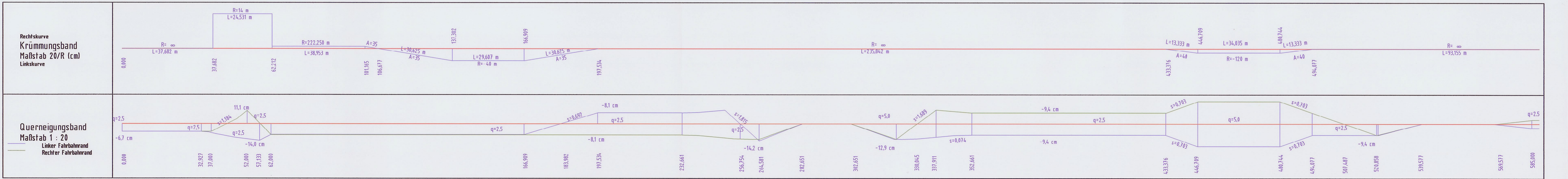

Deckplan 8.1 T1

vom 09.04.2013
ersetzt Unterlage 8.1 vom 14.11.2011

Nr.	Art der Änderung	Datum	Name
1	Straßenbestand	05.04.2013	A. H.

Entwurfsbearbeitung:
Ingenieurbüro Bernd Eilbacher
Bischofstr. 62
93897 Miltenberg

bearbeitet 19.01.2011 A. H.
gezeichnet 19.01.2011 A. H.
geprüft 10.10.2011 B. E.

Markt Großheubach
Bettinger, 1. Bürgermeister

Stadt Miltenberg
Bieber, 1. Bürgermeister

Freistaat Bayern
Staatliches Bauamt Aschaffenburg
Cunradstraße 1, 91079 Aschaffenburg, Tel. 09321093-1, Fax 09321093-231, E-Mail poststelle@stbaw.bayern.de

Unterlage 8.1 T1
Blatt Nr. Datum Zeichen

Planfeststellung
bearbeitet
gezeichnet
geprüft
Datum

St 2309
Neubau der Anschlussstelle Miltenberg-Nord/
Großheubach Gewerbegebiet Auweg

Höhenplan
Gem Ver 3
Maßstab 1: 1000/100

Aufgestellt:
Aschaffenburg, den 14.11.2011 / 09.04.2013
Staatliches Bauamt

Billier, Leitender Baudirektor